Будь здоров, Череповец!

№4 (69) • 18 июня 2020 г. • Рекламное СМИ • 16+

ЭРОЗИЯ ШЕЙКИ МАТКИ. ЛЕЧЕНИЕ Стр. 4

КЛИПСЫ В УХО ДЛЯ ПОХУДЕНИЯ Стр. 6

ЭЛЕКТРОЭНЦЕФАЛОГРАФИЯ ДЛЯ ДЕТЕЙ Стр. 7

ТЕСТ НА АНТИТЕЛА К КОРОНАВИРУСУ В МЦ «НАДЕЖДА»

SARS-CoV-2 — это коронавирус, вызывающий инфекционное заболевание COVID-19.

Мы проводим тестирование на возбудитель новой коронавирусной инфекции SARS-CoV-2. С его помощью удается определить не являетесь ли вы переносчиком серьезного заболевания, тем самым представляя большую угрозу для свои родных и близких. Даже если ваш организм с легкостью справился с этим недугом, то это не значит, что заболевание не представляет серьезной опасности для ваших детей или родителей.

При попадании вируса в организм начинает активизироваться иммунная система и через некоторое время (2–3 недели) к нему начинают вырабатываться антитела. Они определяются при перенесенном заболевании, а также при носительстве вируса.

ЧТО ПОКАЖЕТ ТЕСТ?

- Был ли человек когда-либо инфицирован новым типом коронавируса;
- Есть ли иммунитет к новой коронавирусной инфекции после перенесенного COVID-19.

ГДЕ СДАТЬ АНАЛИЗЫ НА АНТИТЕЛА К КОРОНАВИРУСУ

Сдать кровь на антитела к коронавирусу можно в МЦ «Надежда»

Тест проводится по анализу крови.

Забор крови проводится натощак (не ранее, чем через 3–4 часа после последнего приёма пищи).

Готовность теста — от 3 до 6 рабочих дней.

ТЕСТ НА АНТИТЕЛА НА КОРОНАВИРУС МОГУТ ПРОЙТИ ПАЦИЕНТЫ:

- которые в течение 14 дней не возвращались из-за границы, из Москвы и Санкт-Петербурга;
- у которых нет симптомов ОРВИ;
- которые не контактировали с заболевшими коронавирусной инфекцией;
- старше 3 лет.

МЦ «Надежда плюс»	МЦ «Надежда»	МЦ «Надежда МЕД»
на Ломоносова, 4	Металлургов 19 «Б»	К. Беляева, 73
т.: 25-12-12, 25-15-15 54-09-09	т.: 57-12-12, 57-13-13 54-08-08	т.: 28-08-80, 63-34-33

с 1 июня в Медицинском центре «Надежда»

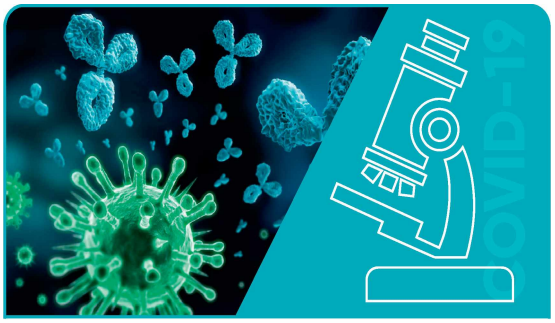

Стоимость анализа

Антитела IgG ..... 950 руб.

Антитела IgG+IgM ..... 1900 руб.

Забор крови не входит в стоимость.

Тест на антитела к коронавирусу

КОМИССИИ В МЦ «НАДЕЖДА»

ул. Ломоносова, д. 4
25-12-12, 25-15-15, 54-09-09

ул. Металлургов, д. 19 «Б»
57-12-12, 57-13-13, 54-08-08

ВОДИТЕЛЬСКАЯ

от 2050 руб. (психиатр + нарколог)

от 750 руб. (без психиатра и нарколога)

ТРАКТОРА

от 3395 руб. (психиатр + нарколог)

от 2395 руб. (без психиатра и нарколога)

ГИМС

от 2750 руб. (психиатр + нарколог)

от 1030 руб. (без психиатра и нарколога)

КОМИССИЯ НА ВЛАДЕНИЕ ОРУЖИЕМ

Теперь все в одном месте!

СТОИМОСТЬ: 3000 руб.

Психиатр + Нарколог + Анализы входят в стоимость!

Удобное время прохождения!

ул. Ломоносова, 4
25-12-12, 25-15-15
54-09-09

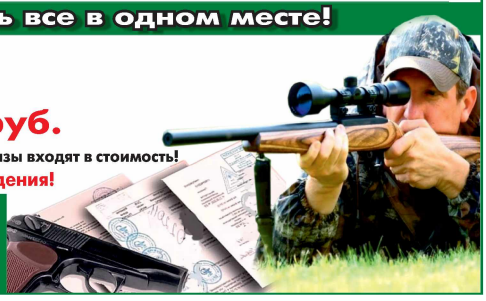

САНКНИЖКИ

В строгом соответствии с Приказом Минздравсоцразвития России от 12.04.2011 № 302н

СТОИМОСТЬ: от 2200 руб.

Нарколог и психиатр входят в стоимость

МЦ "Надежда плюс" на Ломоносова, 4
Регистратура: 25-12-12, 25-15-15, 54-09-09

ИМЕЮТСЯ ПРОТИВОПОКАЗАНИЯ, НЕОБХОДИМА КОНСУЛЬТАЦИЯ СПЕЦИАЛИСТА

УРОЛОГ-ОНКОЛОГ

СЕМЫКИН Николай Сергеевич

- Консультационные приемы
- Уретроцистоскопия
- УЗИ диагностика
- Урофлоуметрия
- Анализы крови, мочи, спермы, урогенитального отделяемого
- Анализы на онкомаркеры
- Иммунологические тесты
- Скрининговые исследования

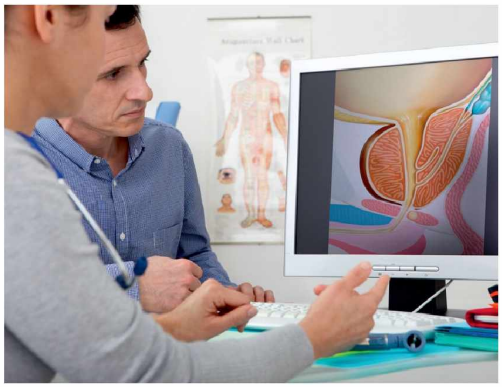

МЦ «Надежда плюс», ул. Ломоносова, 4 **25-12-12, 25-15-15, 54-09-09**

НАРУШЕНИЕ ЭРЕКЦИИ (эректильная дисфункция)

Нарушение эрекции для многих мужчин является запретной темой, о которой не принято говорить.

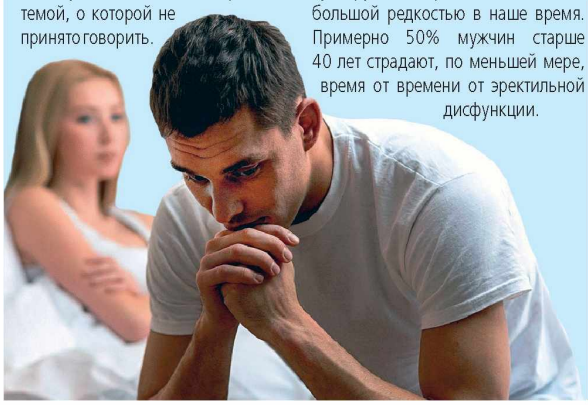

Но все же это напрасно, поскольку нарушение эрекции не является большой редкостью в наше время. Примерно 50% мужчин старше 40 лет страдают, по меньшей мере, время от времени от эректильной дисфункции.

Причины разнообразны, но чаще всего виной всему становятся следующие из них:

- психические факторы, такие, как стресс из-за ранее негативного опыта или страха получить отказ,
- некоторые заболевания, например, сердечно-сосудистой системы или сахарный диабет,
- повреждения нервов, например, при травме спинного мозга,
- расстройства внутренней секреции,
- побочные действия определенных медикаментов, например, психотропные средства, некоторые диуретики (фуросемид), гипотензивные препараты (каптоприл, клофелин, апрессин), бета-адреноблокаторы (атенолол, бетаксолол, бисопролол, метопролол, соталол и прочее), НПВС, эстрогены, антиандрогены, метоклопрамид, церукал и другие,
- избыточный вес
- алкоголь и никотин,
- наркотические препараты.

РАК ПРЕДСТАТЕЛЬНОЙ ЖЕЛЕЗЫ

Рак предстательной железы – это самый встречаемый вид рака у мужчин на сегодняшний день, ежегодно определяется около 60.000 новых случаев заболевания.

Первыми симптомами при раке предстательной железы являются:

- частые позывы помочиться,
- болезненные ощущения при мочеиспускании,
- медленный процесс мочеиспускания, слабый напор струи,
- наличие крови в моче,
- наличие крови в сперме,
- болезненные ощущения в поясничном отделе позвоночника, боли в низу живота (над лоном) и во внутренней поверхности бедер, эректильная дисфункция.

Что интересно, в странах, где в пищу употребляют много соевых продуктов, мужчины заболевают реже раком предстательной железы.

В основном, здоровое питание с достаточным количеством фруктов, овощей и балластных веществ является хорошей профилактикой для многочисленных видов рака. Потребление красного мяса, насыщенных жиров и алкоголя должно быть сокращено с целью снижения риска развития раковых заболеваний.

РАК ПОЛОВОГО ЧЛЕНА

Рак полового члена – это заболевание, которое встречается большей частью только у мужчин старше 60 лет. Однако эта мужская болезнь затрагивает и более молодых мужчин 40 лет и младше.

Если опухоль своевременно обнаруживается, то прогноз в большинстве случаев благоприятный.

Рак пениса образуется в основном на головке и крайней плоти. При отсутствии лечения процесс распространяется на пещеристые тела, мочеиспускательный канал, простату и распространяется дальше по брюшной стенке.

В процессе заболевания пациенты отмечают плохо пахнущие выделения из полового члена, кровоточивость при больших размерах опухоли. Дополнительно отмечается снижение веса, истощение и повышенная утомляемость.

И вот еще симптомы:

- Боль. Она может возникать при сексуальном контакте, при мочеиспускании, а также в процессе принятия душа;
- Зуд. Чесаться будет уздечка или вся паховая зона. Также могут высыпать красные точки;
- Трудности при походе в туалет, особенно становятся заметны на 3–4 стадии;
- Появление гнойничков;
- Половые органы (ствол члена, головка) опухли. Выражается это в отечности, увеличению в диаметре на 3–5 мм;
- Лимфатические узлы в паху стали больше, при нажатии появляется боль;
- Выделения из пениса – они могут оставаться как после секса, так и после мочеиспускания. Они беловатого цвета с желтым оттенком, имеют вязкую консистенцию и неприятный запах.

УЗИ. Урология

- УЗИ мочевого пузыря
- УЗИ мочевого пузыря с определением остаточной мочи
- УЗИ почек и надпочечников
- УЗИ почки/мочевой пузырь
- УЗИ мочевой пузырь/простата
- УЗИ почки/мочевой пузырь/простата
- УЗИ мошонки
- УЗИ яичек

МЦ «Надежда», ул. Металлургов, 19-Б **57-12-12, 57-13-13, 54-08-08**

МЦ «Надежда плюс», ул. Ломоносова, 4 **25-12-12, 25-15-15, 54-09-09**

УСЛУГИ ПРОЦЕДУРНОГО КАБИНЕТА В МЦ «НАДЕЖДА»

ПРОЦЕДУРНЫЕ КАБИНЕТЫ

• Анализы

Все виды анализов
Исследование уровня глюкозы («Акку-Чек»)
Мазки, соскобы
Аллергопробы

- Капельницы
- Инъекции
- ЭКГ, Холтеровское мониторирование
- Спирография
- Озонотерапия
- ВЛОК, НЛОК, УФОК

ВСЕ ВИДЫ АНАЛИЗОВ

- Экспертное качество
- Доступные цены
- Кратчайшие сроки
- Мы работаем без записи и очередей

ОЗОНОТЕРАПИЯ В МЦ «НАДЕЖДА»

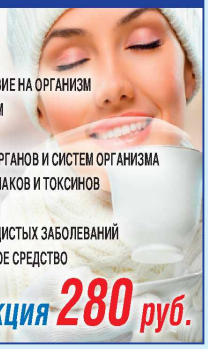

- ОЗОН РАЗРУШАЕТ ВИРУСЫ
- СТИМУЛИРУЕТ ИММУННУЮ ЗАЩИТУ
- ОКАЗЫВАЕТ ОБЩЕОЗДОРОВИТЕЛЬНОЕ ДЕЙСТВИЕ НА ОРГАНИЗМ
- ПОВЫШАЕТ СНАБЖЕНИЕ ТКАНЕЙ КИСЛОРОДОМ
- УЛУЧШАЕТ МИКРОЦИРКУЛЯЦИЮ КРОВИ
- АКТИВИЗИРУЕТ ЖИЗНЕДЕЯТЕЛЬНОСТЬ ВСЕХ ОРГАНОВ И СИСТЕМ ОРГАНИЗМА
- ИЗБАВЛЯЕТ ОРГАНИЗМ ОТ НАКОПИВШИХСЯ ШЛАКОВ И ТОКСИНОВ
- СНИМАЕТ СИНДРОМ ХРОНИЧЕСКОЙ УСТАЛОСТИ
- ЯВЛЯЕТСЯ ПРОФИЛАКТИКОЙ СЕРДЕЧНО-СОСУДИСТЫХ ЗАБОЛЕВАНИЙ
- ОЗОН - ПРЕКРАСНОЕ ПРОТИВОВОСПАЛИТЕЛЬНОЕ СРЕДСТВО

Внутривенная инъекция 280 руб.

МЕДСЕСТРА НА ДОМ

- **Инъекция внутримышечная**
- **Инъекция внутривенная**
- **Капельница**
- **Клизма**
- **Обработка пролежней**
- **Перевязки**
- **Снятие швов**
- **Электрокардиограмма**
- **Холтеровское мониторирование**
- **Мониторинг ночного сна и дыхания**
- **Забор анализов**
- **Доставка результатов исследований**

ПРОЦЕДУРНЫЙ КАБИНЕТ

КАРБОКСИТЕРАПИЯ

неврология, ортопедия, травматология

Показания для назначения:

- Грыжи и протрузии межпозвоночных дисков;
- Остеохондроз шейного, грудного и поясничного отделов;
- Болевые синдромы в спине;
- Артрозы и артриты;
- Патология мышц и заболевания связочного аппарата;
- Расстройство нервной системы и нарушение сна;
- Мигрень;
- Реабилитация после травм и операций;
- Спортивные травмы.

МЦ «Надежда плюс» , ул. Ломоносова, д.4
25–12–12, 25–15–15, 54–09–09

МЦ «Надежда», ул. Металлургов, д.19 «Б»
57–12–12, 57–13–13, 54–08–08

МЦ «Надежда МЕД», ул. К. Беляева, д. 73
28-08-80, 63-34-33

МЕДТЕХНИКА

ул. Командарма Белова, д. 17
(8202) **28-84-85**
(пн-пт: 9:00-19:00,
сб: 10:00-17:00, вс. — выходной)

ул. Наседкина, 10а
8-921-237-18-01
(ТЦ «Вега», первый этаж)
(пн-пт: 10:00-20:00,
сб, вс: 10:00-19:00)

ул. М. Горького, 55
ТЦ «Максим»
8-921-538-85-01
(пн-пт: 10:00-19:00,
сб, вс. 10:00-18:00)

Ингалятор

Ортопедические товары

Ирригатор

ОУФК-01 Солнышко

Дарсонваль

Синяя лампа

ИМЕЮТСЯ ПРОТИВОПОКАЗАНИЯ, ПРОКОНСУЛЬТИРУЙТЕСЬ СО СПЕЦИАЛИСТОМ

ИМЕЮТСЯ ПРОТИВОПОКАЗАНИЯ, НЕОБХОДИМА КОНСУЛЬТАЦИЯ СПЕЦИАЛИСТА

Гинекология в «Надежде»

- Приемы докторов
- УЗИ-диагностика
- Анализы
- Манипуляции
- Планирование семьи
- Лечение ВЛОК
- Лечение аргоном

НАШИ СПЕЦИАЛИСТЫ:

- Афанасьева Елена Владимировна
- Генералова Елена Владимировна
- Кузнецова Ирина Феодосьевна
- Матвеева Анна Евгеньевна
- Нать Людмила Николаевна
- Никитина Надежда Леонидовна
- Сергеева Маргарита Вячеславовна
- Сидоркина Наталия Леонидовна
- Соболев Валерий Вениаминович
- Храмеева Лариса Георгиевна
- Чекашева Вера Викторовна

МЦ «Надежда плюс»
ул. Ломоносова, 4
25-12-12, 25-15-15, 54-09-09

МЦ «Надежда»
ул. Металлургов,19-Б
57-12-12, 57-13-13, 54-08-08

МЦ «Надежда МЕД»
ул. К.Беляева, 73
28-08-80, 63-34-33

Врач акушер-гинеколог онколог
ХРАМЕЕВА Л.Г

Врач УЗИ-диагностики
акушер-гинеколог
СИДОРКИНА Н.Л.

Врач акушер-гинеколог
ГЕНЕРАЛОВА Е.В.

ЭРОЗИЯ ШЕЙКИ МАТКИ

Под эрозией шейки матки понимается нарушение слизистой оболочки маточной шейки. Это одна из самых распространенных женских болезней.

Как правило, явление это доброкачественное, но его необходимо постоянно наблюдать.

Причинами часто становятся воспаления женских половых органов, раннее начало половой жизни, травмы, ослабление иммунитета, гормональные сбои.

Могут способствовать эрозии эндокринные патологии.

Нередко заболевание обнаруживается только при осмотре. Однако иногда возможны небольшие кровотечения, особенно после интимного акта. Может проявляться и болезненность. Если присоединяется инфекция, возможен зуд, выделения с запахом.

Врач берет соскоб и мазок. Также для диагностики может применяться кольпоскопия или биопсия, если есть подозрение на злокачественное течение заболевания. Эрозию нужно постоянно наблюдать. В некоторых случаях не обойтись без хирургического вмешательства.

ХИРУРГИЧЕСКИЙ АППАРАТ «ФОТЕК»

Самый современный метод интенсивной терапии гинекологических заболеваний – хирургический аппарат «Фотек»

Аргоноплазменная коагуляция применяется для лечения **эрозий шейки матки,** при лечении **бесплодия**, для деструкции очагов **эндометриоза,** а также других **доброкачественных образований матки и влагалища.**

Этот метод может применяться даже **нерожавшим женщинам.**

МЦ «Надежда»
ул. Металлургов, д. 19 "Б"
57-12-12, 57-13-13, 54-08-08

ИМЕЮТСЯ ПРОТИВОПОКАЗАНИЯ, НЕОБХОДИМА КОНСУЛЬТАЦИЯ СПЕЦИАЛИСТА

МАЗКИ У ЖЕНЩИН

Мазок на заболевания урогенитальной сферы — один из самых распространенных и информативных методов анализа в современной медицине. С его помощью можно выявить не только банальные воспаления, но и предупредить развитие онкологических заболеваний.

Показания к назначению анализа мазка у женщин

Каждая женщина хоть раз в своей жизни, посещая гинеколога, сдавала **мазок на микрофлору или скрытые инфекции.** Мазок берется со стенок влагалища, цервикального канала и шейки матки. В лабораторных условиях проводится микроскопическое исследование клеток, содержащихся в биологическом материале. Такой анализ позволяет оценить состояние эпителиальных клеток матки и влагалища, выявить патогенные микроорганизмы и заболевания, передающиеся половым путем. **Мазок желательно сдавать регулярно, раз в год, даже если у женщины нет видимых поводов для беспокойства, поскольку многие инфекции в течение длительного времени могут не вызывать никаких симптомов.**

В обязательном порядке назначается мазок в тех случаях, **когда женщина жалуется на зуд и жжение в области половых органов, необычные выделения из них, внезапную боль внизу живота.** Как правило, эти признаки указывают на наличие какого-либо заболевания, диагностировать которое можно только с помощью анализа мазка. Кроме того, желательно провести исследование биоматериала в том случае, если у женщины произошел **незащищенный контакт с малоизвестным ей партнером и есть риск заразиться инфекционным заболеванием**, передающимся половым путем.

Также врач-гинеколог назначает обязательную сдачу анализа мазка женщинам, планирующим беременность, готовящимся к ЭКО или другим процедурам искусственного оплодотворения (ВРТ). Женщинам, ожидающим ребенка, анализ мазка проводится трижды на всем протяжении срока, поскольку инфекции способны передаваться от матери к ребенку, осложнять роды или вызывать выкидыш.

МЦ «Надежда плюс» на Ломоносова, 4 т.: 25-12-12, 25-15-15 54-09-09 | МЦ «Надежда» Металлургов 19 «Б» т.: 57-12-12, 57-13-13 54-08-08 | МЦ «Надежда МЕД» К. Беляева, 73 т.: 28-08-80 63-34-33

УФОК — внутренняя лазерная терапия

Ультрафиолетовое облучение крови — представляет собой экспресс-вариант очистки крови, обладающий общеукрепляющим, антиаллергическим, стимулирующим, противовоспалительным и метаболическим действием.

В настоящее время УФОК получило широкое признание благодаря относительной простоте, безопасности, экономичности, а главное — высокой лечебной эффективности.

Существует ряд лечебных эффектов, которые проявляются под воздействием ультрафиолетового облучения крови: улучшается транспорт кислорода в организме (сильное антиоксидантное действие), снижается вязкость крови, выводятся токсины, увеличивается сопротивляемость вирусам и бактериям, активизируется обмен веществ, происходит процесс омоложения клеток и многое другое. Важнейшим является иммуностимулирующий эффект. УФО крови вызывает гибель микроорганизмов, повышает сопротивляемость, иммунитет организма, активизирует обмен веществ, окислительные процессы в клетках и тканях. Клетки начинают быстрее обновляться, омолаживаться.

Показания к УФО крови

- **в гинекологии**: кольпит, эндометрит, сальпингоофорит, склерокистоз яичников, вагинальный кандидоз, климакс, женское бесплодие, токсикоз беременности и др.;
- **урологические заболевания**: простатит, уретрит, хронический пиелонефрит, цистит;
- **инфекции, передающиеся половым путем**: герпес, хламидиоз, уреаплазмоз, микоплазмоз, гарднереллез, цитомегаловирус.

МЦ «Надежда», Металлургов 19 «Б» т.: 57-12-12, 57-13-13, 54-08-08 | МЦ «Надежда МЕД», К. Беляева, 73 т.: 28-08-80, 63-34-33

Консультативный прием ВРАЧА-РЕПРОДУКТОЛОГА Мирау Александра Петровича

Планируете воспользоваться программой ЭКО и уже получили направление на процедуру по ОМС?

Консультация поможет:

- **Убрать сомнения в правильности диагноза и плана лечения!**
- **Выбрать оптимальный протокол ЭКО!**
- **Максимально использовать возможности лечения по ОМС!**

Новгородский областной клинический онкологический диспансер
г. Великий Новгород, ул. Ломоносова, д. 27
Регистратура: 8 (8162) 62-07-82, 98-70-47

УЗИ. АКУШЕРСТВО И ГИНЕКОЛОГИЯ

- УЗИ матки и придатков трансабдоминальное
- УЗИ матки и придатков трансвагинальное
- УЗИ матки и придатков трансвагинальное с доплерометрией
- Цервикометрия
- Фолликулометрия
- УЗИ женских половых органов и плода (до 14 недель)
- УЗИ женских половых органов и плода (после 14 недель)
- Определение пола плода

МЦ «Надежда плюс» на Ломоносова, 4 т.: 25-12-12, 25-15-15 54-09-09 | МЦ «Надежда» Металлургов 19 «Б» т.: 57-12-12, 57-13-13 54-08-08 | МЦ «Надежда МЕД» К. Беляева, 73 т.: 28-08-80 63-34-33

ГОТОВЬ ТЕЛО К ЛЕТУ!

Массаж «АНТИЦЕЛЛЮЛИТНЫЙ +ПЛОСКИЙ ЖИВОТ» = 999 руб.

Массаж «ПЛОСКИЙ ЖИВОТ» = 800 руб.

Массаж «АНТИЦЕЛЛЮЛИТНЫЙ» 1.5 часа (в выходные скидка 15%) = 1200 руб.

МЦ «Надежда» , ул. Металлургов,19-Б
57-12-12, 57-13-13, 54-08-08

МЦ «Надежда МЕД», ул. К.Беляева, 73
28-08-80, 63-34-33

Чтобы начать меняться, не нужны понедельники!

КАВИТАЦИЯ + ПРЕССОТЕРАПИЯ + ВАКУУМНО-РОЛИКОВЫЙ МАССАЖ = 800 руб./1 час

ПРЕССОТЕРАПИЯ + БАНОЧНЫЙ МАССАЖ = 700 руб./1 час

ПРЕССОТЕРАПИЯ + ВАКУУМНО-РОЛИКОВЫЙ МАССАЖ = 700 руб./1 час

АНТИЦЕЛЛЮЛИТНЫЙ МАССАЖ + ПРЕССОТЕРАПИЯ = 1300 руб./1,5 часа

АНТИЦЕЛЛЮЛИТНЫЙ МАССАЖ + КАВИТАЦИЯ = 1300 руб./1,5 часа

АНТИЦЕЛЛЮЛИТНЫЙ МАССАЖ + ВАКУУМНО-БАНОЧНЫЙ МАССАЖ = 1300 руб./1,5 часа

АНТИЦЕЛЛЮЛИТНЫЙ МАССАЖ + ШОКОЛАДНОЕ ОБЕРТЫВАНИЕ = 1300 руб./2 часа

АНТИЦЕЛЛЮЛИТНЫЙ МАССАЖ + ПРЕССОТЕРАПИЯ + ОБЕРТЫВАНИЕ ЛИСТОВОЙ ЛАМИНАРИЕЙ = 1700 руб./2 часа

ОБЕРТЫВАНИЕ STIX = 400 руб.

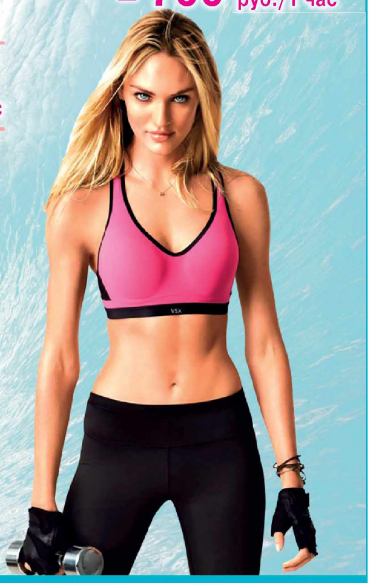

МЦ «Надежда» , ул. Металлургов,19-Б 57-12-12, 57-13-13, 54-08-08

ЧТО ТАКОЕ КЛИПСА В УХО ДЛЯ ПОХУДЕНИЯ

Мировые ученые пришли к выводу, что на ушных раковинах расположены зоны, отвечающие за обмен веществ и центр насыщения (гипоталамус). Исходя из этого была изобретена клипса в ухо для похудения.

Принцип работы клипсы для уменьшения веса заключается в ее воздействии на биологически активные точки для похудения, имеющие названия «Ворота разума», «Гипоталамус», «Желудок», «Аппетит». Устройство с помощью магнитного поля посылает сигналы – импульсы в мозг и органы пищеварения. Это вызывает повышенную выработку гормона для расщепления жира, происходит подавление чувства голода, снижается тяга к еде и, как следствие, вес.

Магнитные клипсы для ушей помогут:

- притупить аппетит;
- избавиться от часто возникающего чувства голода;
- ускорить обмен веществ;
- улучшить состояние кожи;
- сбросить 5–10% массы тела;
- избавиться от целлюлита

Как носить

Клипса для похудения крепится на биоактивные точки, находящиеся на ушной раковине. Только правильное расположение поможет избавиться от лишнего веса. При ношении она плотно прилегает к уху и не доставляет дискомфорта. Средняя длительность курса составляет 25–30 дней

СТОИМОСТЬ КЛИПСЫ 500 руб.

РЕФЛЕКСОТЕРАПИЯ В МЦ «НАДЕЖДА»

ПРИ ЛЕЧЕНИИ ЗАБОЛЕВАНИЙ:

- Сердца и сосудов
- Органов дыхания
- Органов ЖКТ
- Нервной системы
- Органов мочеполовой системы
- Органов слуха и зрения и др.

КОРРЕКЦИЯ ВЕСА

МЦ «Надежда плюс» на Ломоносова, 4. Тел.: 25–12–12, 25–15–15, 54–09–09 | МЦ «Надежда» на Металлургов 19 «Б». Тел.: 57–12–12, 57–13–13, 54–08–08

ИМЕЮТСЯ ПРОТИВОПОКАЗАНИЯ, НЕОБХОДИМА КОНСУЛЬТАЦИЯ СПЕЦИАЛИСТА

Врач-эндокринолог
БОЛОТОВА Анна Владимировна

Эндокринолог
БОЛОТОВА
Анна Владимировна

- Лечение эндокринологических заболеваний
- Необходимые анализы
- **Лечение сахарного диабета!**

МЦ «Надежда МЕД», ул. К. Беляева, 73
т.: 28–08–80, 63–34–33

Врач-подолог
КОРЗИНКИНА Татьяна Александровна

- Медицинский педикюр
- Безболезненное удаление пораженных ногтевых пластин, мозолей
- Помощь при вросшем ногте
- Взятие анализов на грибки
- Лечение грибка стоп и ногтей

Врач-подолог
КОРЗИНКИНА
Татьяна Александровна

МЦ «Надежда», ул. Металлургов 19 «Б»
т.: 57–12–12, 57–13–13, 54–08–08

Детский врач-оториноларинголог
ПРЫТОВ Сергей Павлович

Врач оториноларинголог
ПРЫТОВ Сергей Павлович

- Консультативные приемы
- Промывание пазух носа (метод «Кукушка»)
- Вакуумный дренаж лобных пазух (по Зондерману)
- Аппаратное промывание лакун миндалин аппаратом «Тонзиллор»
- Удаление ушной серы

МЦ «Надежда», ул. Металлургов 19 «Б»
т.: 57–12–12, 57–13–13, 54–08–08

Детский врач-невролог
ЧИРВА Екатерина Викторовна

- Консультативные приемы
- Подбор медикаментозного лечения
- **Электроэнцефалография!**

Детский врач-невролог
ЧИРВА Екатерина Викторовна

МЦ «Надежда», ул. Металлургов 19 «Б»
т.: 57–12–12, 57–13–13, 54–08–08

Начните перемены вместе с нами

Косметологические кабинеты в МЦ «Надежда»

МЦ «Надежда», ул. Металлургов, 19 «Б» 57–12–12, 57–13–13, 54–08–08

МЦ «Надежда МЕД», ул. К. Беляева, д. 73 28-08-80, 63-34-33

Консультативные приемы
Мезотерапия
Биоревитализация
Мезонити, филлеры
Карбокситерапия
Ботокс, плазмолифтинг

ЛЕТНИЕ АКЦИИ

Скульптурный массаж лица со скидкой ..... 600 руб.
Хиромассаж испанский со скидкой ..... 500 руб.
Лимфодренажный массаж лица + Маска (кремовая) ..... 400 руб.
Лимфодренажный массаж лица + Маска (альгинат.) ..... 650 руб.
Миндальный пилинг со скидкой ..... 525 руб.

Бесплатные консультации
Массажи,пилинги
Чистка лица
Уходовые процедуры
Аппаратные процедуры
Шугаринг
Пирсинг

МЕДИЦИНСКИЙ ПЕДИКЮР В МЦ «НАДЕЖДА»

АППАРАТНЫЙ МЕДИЦИНСКИЙ ПЕДИКЮР - 1000 руб.

ЛЕЧЕНИЕ ВРОСШЕГО НОГТЯ - 150 руб.

УДАЛЕНИЕ ВСЕХ ВИДОВ МОЗОЛЕЙ - 200 руб.

ОБРАБОТКА ГЛУБОКИХ ТРЕЩИН ФРЕЗОЙ - 200 руб.

СНЯТИЕ НОГТЕЙ, ПОРАЖЕННЫХ ГРИБКОМ - 250 руб.

ЛЕЧЕНИЕ СЛОЯЩИХСЯ НОГТЕЙ - 200 руб.

ПАРАФИНОТЕРАПИЯ - 500 руб.

ПЛАСТИНА B/S «МАГНИТНАЯ» - 1500 руб.

ПРОТЕЗИРОВАНИЕ ПОВРЕЖДЕННЫХ НОГТЕВЫХ ПЛАСТИН (один ноготь) - 700 руб.

ЛЕЧЕБНЫЙ МАНИКЮР - 500 руб.

Медицинский центр «Надежда», ул. Металлургов, д. 19-Б 57–12–12 57–13–13 54–08–08

ИМЕЮТСЯ ПРОТИВОПОКАЗАНИЯ, НЕОБХОДИМА КОНСУЛЬТАЦИЯ СПЕЦИАЛИСТА

Зарегистрирована Управлением Федеральной службы по надзору в сфере связи, информационных технологий и массовых коммуникаций по Вологодской области, свид-во ПИ №ТУ35 - 00246 от 14.04.17.
Рекламное СМИ.
Учредитель: гражданин РФ Добряков С.Н.
Издатель: ООО «Медицинский центр «Надежда».
Главный редактор: Костина Г.Ю.

Адрес редакции и издателя: 162610, Вологодская обл., г.Череповец, ул.Металлургов, 19 «Б».
Телефон редакции 54-27-72.
Типография: ООО «Издательский дом «ЧереповецЪ» (г.Череповец, ул.Металлургов, 14-а).
Подписано в печать 17.06.2020 (по графику в 15.00, фактически в 15.00).
Дата выхода в свет 18.06.2020
Тираж 20.000 экземпляров.
Распространяется бесплатно.

ТЕЛЕФОН ОТДЕЛА РЕКЛАМЫ 54-27-72

За содержание рекламы редакция ответственности не несет. Все рекламируемые товары и услуги подлежат обязательной сертификации!
Все рекламные модули публикуются «На правах рекламы».
Распространяется бесплатно. Рекомендуется детям старше 16 лет.

Все услуги, рекламируемые лицензированы:
ООО Медицинский центр «Надежда плюс» Лицензия № ЛО-35-01-002577 от 24 мая 2018 г. бессрочно Департаментом здравоохранения Вологодской области.
ООО Медицинский центр «Надежда» Лицензия № ЛО-35-01-002578 от 24 мая 2018 г. выдана Департаментом здравоохранения Вологодской области.
ООО «Надежда МЕД» Лицензия № ЛО-35-01-002576 от 24 мая 2018 г. выдана Департаментом здравоохранения Вологодской области.